Elegantemente vestidas a la moda aparotosa y pintoresca de 1900, estas damas pasean su garbo por la calle de Plateros, principal paseo de la Ciudad de México.

El primer tranvía eléctrico que circuló por las calles de México, que fué puesto en marcha por el entonces ministro, licenciado Ignacio Mariscal.

Hipódromo de Peralvillo, en México, lugar de reunión de la buena sociedad mexicana de aquella época.

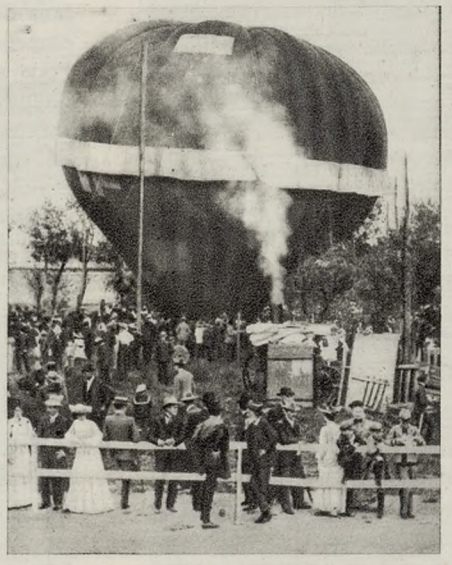

El globo «Moctezuma» con el que hacía sus espectaculares ascensiones el aeronauta D. Joaquín de la Cantoja.

Este era el «Zócalo» plaza principal de la Ciudad de México en 1900. Al fondo el actual Palacio de Gobierno, al que se ha agregado un piso más.

Una «trajinera» de Xochimilco, guiada por un indígena y ocupada por familias que en 1900 gustaban de estas excursiones por los alrededores de la ciudad.

Caricatura en un periódico de la época de un tranvía de los llamados «de mulitas», que aun siguieron funcionando durante algún tiempo después de que los hubiese eléctricos.