

# LA EXPERIENCIA DEL GTAE Y CIENTIFICOS ALIADOS EN MATERIA DE EVALUACION DE LA AGROECOLOGIA

UN EJEMPLO DE ALIANZA ENTRE ONGs E INSTITUCIONES DE  
INVESTIGACION Y FORMACION

Laurent LEVARD (Gret – GTAE)



GRUPE DE TRAVAIL SUR LES TRANSITIONS AGROECOLOGIQUES

*Jornada “La Agroecologia: una puesta con base científica  
en respuesta a la crisis mundial de alimentos”,  
Madrid, 10 de noviembre de 2022*

# Introducción

## \* GTAE y aliados científicos



GRUPE DE TRAVAIL SUR LES TRANSITIONS AGROÉCOLOGIQUES



## \* Desde el 2016 actividades en materia de evaluación de la agroecología

2016

2018

2020

2023

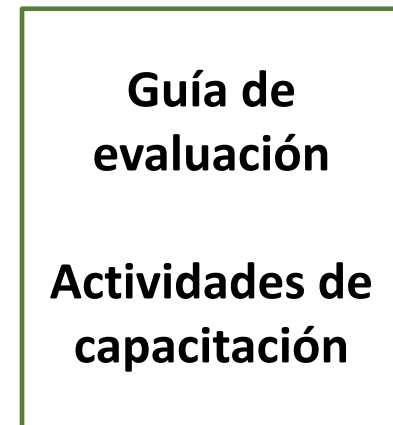
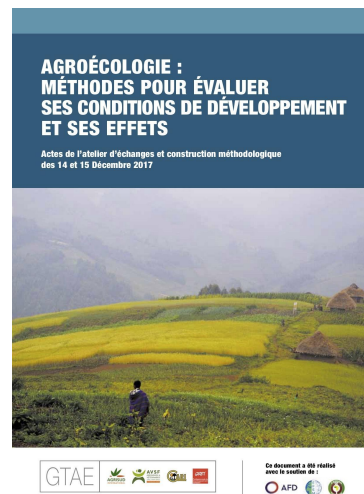
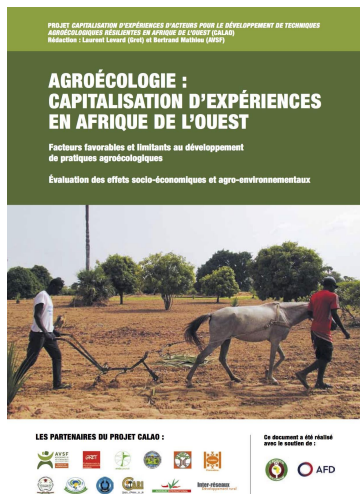

# Objetivos

**Efectos socioeconómicos y agroambientales de la agroecología, condiciones de desarrollo**

**Para los actores del desarrollo : evaluar efectos, analizar dificultades, dar seguimiento**

**Diseño de políticas**

**Generar referencias => actividades de incidencia**

# Una alianza fructífera

Rigor científico

Operatividad, enfoque global, adaptación a las necesidades locales

- *Evaluación puntual : enfoque del análisis de sistema agrario adaptado a la evaluación de la agroecología*
- *Monitoreo – evaluación : un enfoque útil para el aprendizaje de los agricultores y el pilotaje de proyectos*

Contribución a la formación de estudiantes y profesionales

# Ejemplos de resultados en Burkina Faso (1/2)

## Modelización económica de distintos tipos de explotaciones agrícolas

Ingreso agrícola / activo familiar  
(FCFA)

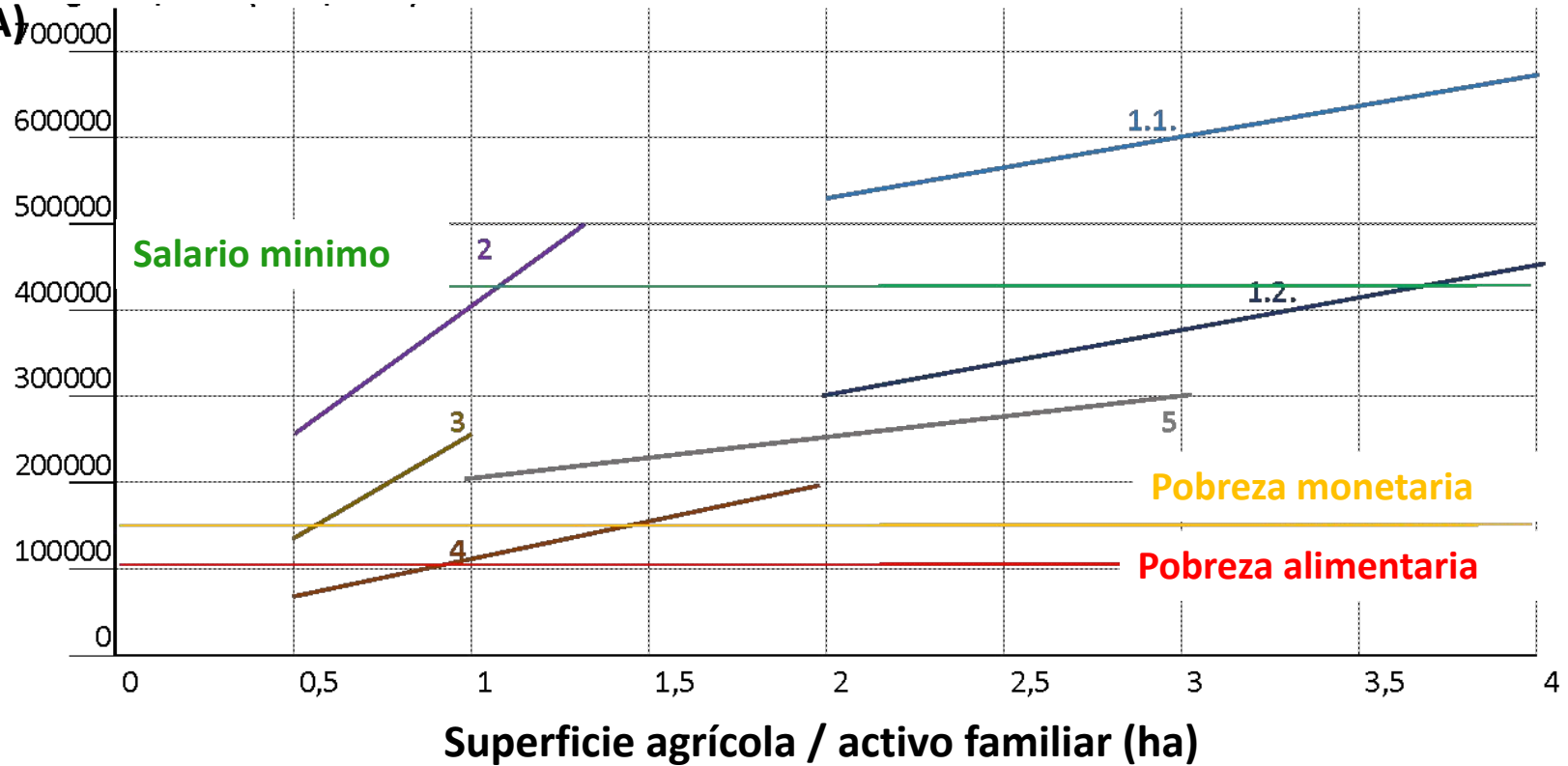

# Ejemplos de resultados en Burkina Faso (2/2)

**Un efecto decisivo de los perímetros agroecológicos sobre la salud de los suelos y sobre los rendimientos agrícolas**

**Un efecto de los perímetros agroecológicos sobre la *Puntuación de consumo de alimentos* en el período de escasez: consumo aceptable/límite en vez de límite/crítico**

**Condiciones de desarrollo : derecho común de pastoreo de las tierras agrícolas ; acceso a la materia orgánica, requerimientos en trabajo,...**

# Desafíos

**No se puede evaluar todo => definir prioridades**

**Combinar evaluación socioeconómica y agroambiental**

**Una agenda científica al servicio del desarrollo**

**Capacitación de profesionales**

**La formación de los estudiantes al análisis de la realidad agraria**

# Gracias por su atención !

Laurent Levard – [levard@gret.org](mailto:levard@gret.org)

GTAE



GRUPE DE TRAVAIL SUR LES TRANSITIONS AGROECOLOGIQUES