

mera particularidad de ciertas culturas occidentales, especialmente de cierta Europa.

La respuesta racional es que la modernización irá impregnando todo el mundo y acabará por demostrar su universalidad, justamente, por su alcance universal. Mientras tanto cabe comprobar el curioso escepticismo del creyente religioso frente a la credulidad del pensador laico. El

Estado moderno se ha impuesto a pesar de la oposición histórica de la Iglesia, que lo ha aceptado en fechas recientes. Igualmente señalar que ha prosperado en tierras de mayoría cristiana, es decir donde hubo debate dentro y fuera de la Iglesia, donde la religión es algo a debatir, tanto que ha alimentado sus propias guerras. Cuando se dejan las armas, empieza la política.

Balneario Punta del Indio

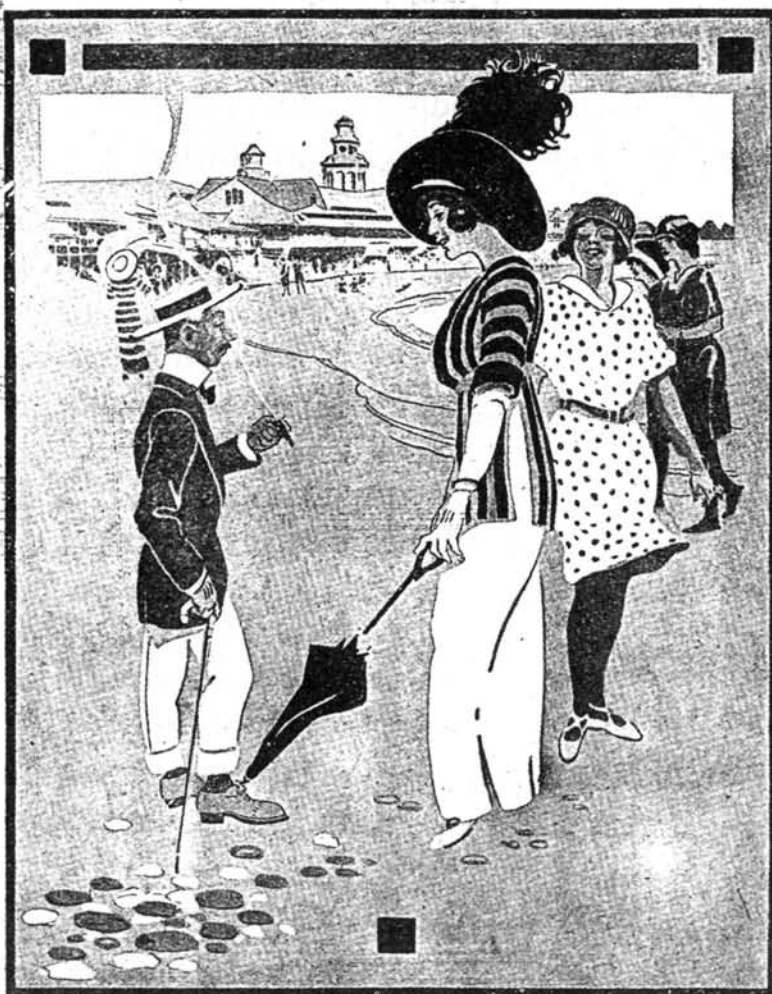

Directorios:

Sociedad Balneario

Presidente: Dr. Adolfo F. Orma. — Vicepresidente 1.º: Doctor Manuel Quintana. — Vicepresidente 2.º: Dr. Carlos Meyer Pellegrini. — Tesorero: Antonio Santamarina. — Secretarios: Carlos Fauvety y Horacio Casares. — Prosecretario: Alberto J. Martínez. — Vocales: Estanislao J. Frías, doctor José M. Escalier, Gregorio de Laferrère, Diego Lezica Alvear, César Martelli, doctor Carlos Galigniana Segura. — Sindico: Ch. Chevalier Boutell.

Sociedad Club y Hotel

Presidente: Federico Gómez Molina. — Vicepresidente 1.º: doctor Rafael Herrera Vegas. — Vicepresidente 2.º: Carlos Alberto Mayol. — Secretario: Dr. Luis Villar Sáenz Peña. — Tesorero: Alfredo Catelín. — Protesorero: Ing. Luis Valiente Noailles. — Vocales: Dr. Tomás R. Cullen, Alberto Bosch, Dr. Luis Lagos García, Dr. Enrique Navarro Viola, Dr. Nicolás E. Videla, Benjamín Muñoz Barreto. — Sindico: Dr. Jorge Casares. — Sindico suplente: Dr. Eduardo A. Casá.

A DOS HORAS DE LA CAPITAL

Colaboradores

- JORDI AMAT: Crítico literario y ensayista español (Barcelona)
RICARDO BADA: Escritor español (Colonia, Alemania)
BLANCA BRAVO: Ensayista y crítica española (Barcelona)
ROSA DE LA FUENTE: Politóloga española (Madrid)
RAFAEL GARCÍA ALONSO: Ensayista y crítico español (Madrid)
ROBERTO HOZVEN: Crítico literario chileno (Santiago de Chile)
JULIÁN JIMÉNEZ HEFFERNAN: Crítico y ensayista español (Córdoba, España)
MARIO JURADO: Escritor español (Córdoba, España)
MAY LORENZO ALCALÁ: Escritora y diplomática argentina (Buenos Aires)
ENRIQUE MARTÍNEZ MIURA: Crítico musical español (Madrid)
DIEGO MARTÍNEZ TORRÓN: Escritor español (Córdoba, España)
TANIA PLEITEZ VELA: Crítica literaria española (Barcelona)
MANUEL PRENDES: Crítico literario español (Granada)
JOHANN RODRÍGUEZ-BRAVO: Crítico literario colombiano (Bogotá)
SAMUEL SERRANO: Escritor colombiano (Madrid)
MILAGROS SÁNCHEZ ARNOSÍ: Crítica literaria española (Madrid)
GUZMÁN URRERO PEÑA: Crítico y periodista español (Madrid)
MARCELO L. VALKO: Crítico y ensayista argentino (Buenos Aires)

Premio Margarita Xirgu de Teatro Radiofónico XIX edición, 2005

La Agencia Española de Cooperación Internacional y Radio Exterior de España han convocado el premio «Margarita Xirgu» de teatro radiofónico en su XIX edición, correspondientes al año 2005.

Las notas más relevantes de esta convocatoria, cuyo texto completo aparece en el fichero adjunto, son las siguientes:

- Los concursantes habrán de ser españoles o nacionales de los países iberoamericanos de lengua española.
- El premio está dotado con 6.000 euros.
- Los trabajos, que deberán ser presentados por quintuplicado y bajo plica, adoptarán el formato de guión radiofónico dramático, con una duración en antena máxima de 30 minutos y mínima de 25.
- El plazo de presentación de originales finalizará el 31 de octubre de 2005.
- Los concursantes enviarán las obras al Registro General de la Agencia Española de Cooperación Internacional (Avenida de los Reyes Católicos, 4. 28040 Madrid) o a Radio Exterior de España (Apartado 156.202.-28080 Madrid)
- El fallo del premio tendrá lugar en el último trimestre de 2005.

Las bases de este premio se pueden consultar en la página web www.aeci.es

Para más información, teléfono 91 583 82 51.

Instituto Internacional de Literatura Iberoamericana



Revista Iberoamericana

Directora de Publicaciones
MABEL MORAÑA

Secretario Tesorero
BOBBY J. CHAMBERLAIN

Suscripción anual

Socios	U\$S 65.00
Socio Protector	U\$S 90.00
Institución	U\$S 100.00
Institución Protectora	U\$S 120.00
Estudiante	U\$S 30.00
Profesor Jubilado	U\$S 40.00
Socio Latinoamérica	U\$S 40.00
Institución Latinoamérica	U\$S 50.00

Los socios del Instituto Internacional de Literatura Iberoamericana reciben la *Revista Iberoamericana* y toda la información referente a la organización de los congresos.

Los socios protectores del Instituto Internacional de Literatura Iberoamericana reciben la *Revista Iberoamericana*, todas las publicaciones y la información referente a la organización de los congresos.

INSTITUTO INTERNACIONAL DE LITERATURA IBEROAMERICANA

Revista Iberoamericana

1312 Cathedral of Learning

University of Pittsburgh

Pittsburgh, PA 15260

Tel. (412) 624-5246 • Fax (412) 624-0829

iili+@pitt.edu • <http://www.pitt.edu/~iili>